

Výjazd vozidiel starby - § 21 Vchádzanie na cestu:

1. Pri vchádzaní na cestu z miesta mimo cesty vodič je povinný dať prednosť v jazde vozidlu idúcemu po ceste.
2. Ak to vyžadujú okolnosti, najmä nedostatky vozidla, vodič je povinný zaisťiť bezpečný výjazd na cestu pomocou spôsobilých a náležite poučených osôb.
3. Vozidlo vchádzajúce na cestu musí byť vopred očistené, aby neznečisťovalo cestu.

Vyhľadka MV SR č. 30/2020 Zb.z. o dopravnom značení

par. 27 Označenie osôb vykonávajúcej prácu na ceste

- (1) Označenie osôb, ktorí vykonávajú prácu na ceste, tvorí viditeľný bezpečnostný odev, ktorého predná a zadná strana má plochu najmenej 1 500 cm², napríklad bezpečnostná reflexná vesta, overall, nohavice, bunda alebo pláštenka oranžovej farby.

- (2) Bezpečnostný odev podľa odseku 1 musí byť vyhotovený z fluorescenčného materiálu, spredu aj zozadu opatrený dvoma vodovodnými pásmi šírky 5 cm až 10 cm, dlhými najmenej 25 cm, vzdialenými od seba 5 cm až 10 cm a umiestnenými súmerne na strednú zvislú os tejto plochy, pričom plocha zariadeného z pásov na hornej časti odevu na stojacej osobe nesmie byť nižšie ako 90 cm nad úrovňou cesty. Pásky musia byť vyhotovené z bielej retroreflexnej fólie alebo z bielych odrazových skiel.

Na miestnych komunikáciách v mieste stavebných prác zabezpečiť voľný prejazdový pás min. šírky 2,75 m !

Stavebné práce v križovatke je nutné etapizovať, prístup sa zrealizuje až po ukončení pravej strany križovatky v smere jazdy Žiacka - Lackova v obluku križovatky !

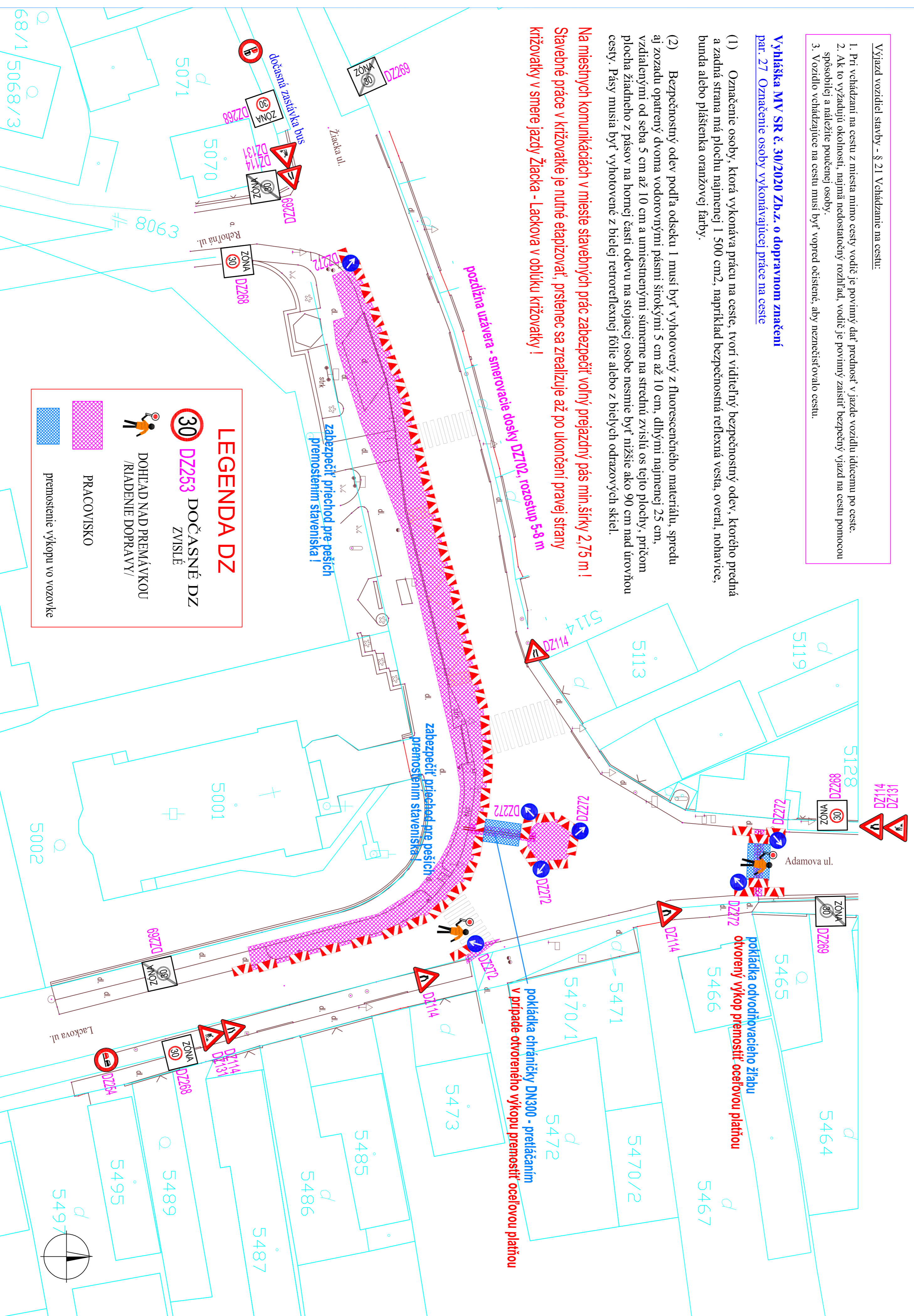

POZNÁMKY

Dočasné dopravné značenie bude osadené vo vyhotovení základný formál s reflexnou fóliou.

Dočasné dopravné značenie je navrhnuté v súlade s Technickými podmienkami Ministerstva dopravy, výstavby a regionálneho rozvoja SR, Sekcie cestnej dopravy a pozemných komunikácií, TP č. 06/2013. Použitie dopravných značiek a dopravných zariadení na označovanie pracovných miest, vrátane Prílohy č. 1 /Vzorové schémy pre krátkodobé pracovné miesta, písca v demných a v nočných hodinách/ a 2 /Vzorové schémy pre dlhodobé pracovné miesta/, účinných od 15.11.2013.

Jedná sa o usmernenie automobilovej dopravy v karu, okse Taraňská Šina, okse Pograd (Intravilán, extravilán), počas výkopových, montážnych a stavebných prác na rekonštrukcii MŇ rozvodov v obci.

Výkopové, stavebné a montážne práce na zariadeniach VSD budú realizované v ochrannom pásme cesty I/18, III/39 a MK v obci dĺžka výkopovým, stavebným a montážnym prácam pozdĺž komunikácií v prístupnej zóne, prevádzkárskach, dotvorníckach, ku ktorým komunikácií predĺžaním káblov VN a NN rozvodov.

Ohradenie spôsobia mechanizmy stavebníka. Väšné práce budú prebiehať v ochrannom pásme miestnych komunikácií v mieste stavby v Košiciach - MČ Krásna, okse Košice IV (Intravilán), za dozoru regulovčikov stavebníka. Regulovčiči pri týchto úkonoch budú označení v zmysle príslušných paragrafov Vyhľadky MV SR č.30/2020 Z.z. (oranžové reflexné vesty, zastavovacie terčíky).

Dočasné dopravné značenie bude realizované v súlade s Vyhľadkou Ministerstva vnútra SR č. 30/2020 Zb. o dopravnom značení, ktorou sa vykonávajú niektoré ustanovenia zákona Národnej rady SR č. 30/2020 Zb. o dopravnom značení, podľa STN 018020.

V case frežovania a pokládky obrusnej vrstvy v križovatke sa predpokladá regulovanie dopravy regulovčikmi !
V prípade potreby sa autobusová doprava premenuje do Milýnskej ulice !



OBEDNÁVATEL	MESTSKÁ ČASŤ KOŠICE - KRÁSNÁ, OPRTSKÁ 18, 040 18 KOŠICE	PT-INŽINIERING, s.r.o. Dopravné inžinierstvo a projektovanie I: KVP 31111/C, 040 23 Košice II e-mail: info@reko.sk	
INVESTOR	MESTSKÁ ČASŤ KOŠICE - KRÁSNÁ, OPRTSKÁ 18, 040 18 KOŠICE	Ing. Pavol Tili	
ZODPOVEDNÝ PROJEKTANT	Ing. P. Tili		
VYPRACOVAL	Ing. P. Tili		
KRAJ	KOŠIČSKÝ	OKRES KOŠICE IV	
NÁZOV AKCIE	Košice - Mestská časť Krásna križovatka ul. Žiacka - Adamova - Lackova	DATAUM	Január 2021
OBJEKT	Úprava dopravného riešenia križovatky r.2020	FORMÁT	30A4
		MERITKO	1:400
		STUPEN	ZSPU
NÁZOV VYKRESU	Dočasné dopravné značenie	ČÍSLO ZÁKAZNÍK	PI-2020-09-145
		ARCHIVNE ČÍSLO	
		ČÍSLO SPRÁVY	
		ČÍSLO VYKRESU	04